

DOSSIER INFORMATIVO

CURSO DE ASISTENCIA A
LA **ATENCIÓN CLÍNICA** EN
CENTROS VETERINARIOS

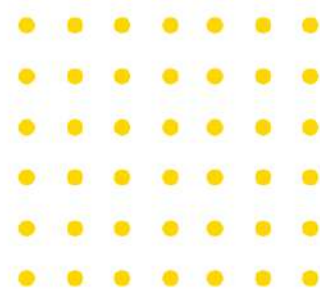





01. Presentación

Gracias a este **Curso de Asistencia a la Atención Clínica en Centros Veterinarios (ATV)** podrás formarte y trabajar en el ámbito de la sanidad animal, colaborando con otros profesionales que trabajan en el sector veterinario. También tendrás la posibilidad de atender a diferentes clientes, así como colaborar en operaciones de venta y administración en centros veterinarios.

Además, conocerás cuáles son las claves para **garantizar el bienestar de aquellos animales que acuden a tu centro de trabajo, brindándoles la mejor atención y los mejores cuidados**. Asimismo, sabrás cómo realizar los primeros cuidados de veterinaria en la consulta clínica y realizarás labores de apoyo en el quirófano de centros y hospitales veterinarios.

Finalmente, aprenderás a llevar a cabo **procedimientos especializados en el entorno sanitario y veterinario**, tales como la recogida de muestras biológicas de animales, la realización de análisis de laboratorio, la puesta en marcha de procedimientos de imagen para el diagnóstico, etc.

02. Objetivos a alcanzar

Al finalizar este **Curso de Asistencia a la Atención Clínica en Centros Veterinarios (ATV)**:

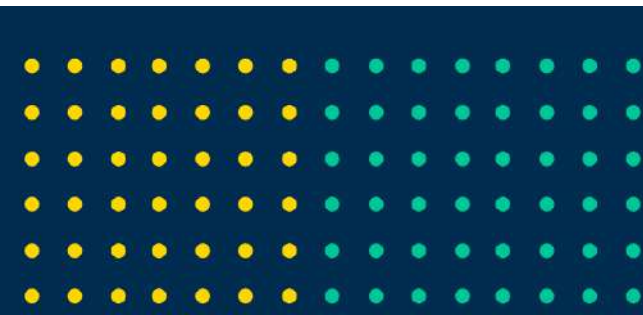

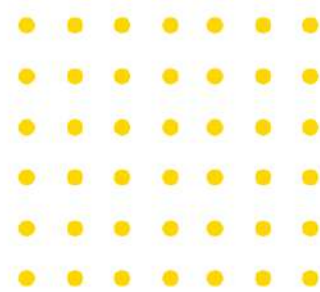

CURSO DE ASISTENCIA A LA ATENCIÓN CLÍNICA EN CENTROS VETERINARIOS

- Realizar distintas acciones profesionales relacionadas con **la atención al cliente en el ámbito clínico y administrativo.**
- Estarás preparada/o para realizar distintas operaciones de venta, así como **labores de gestión y administración básica en centros veterinarios.**
- Sabrás cómo realizar el mantenimiento de los espacios clínicos, puesto que los y las auxiliares de veterinaria son los profesionales encargados **de mantener en perfecto estado los materiales y salas, así como el quirófano.**
- Descubrirás como realizar una correcta **atención hospitalaria** de apoyo en quirófano: sabrás cómo controlar que el material esté esterilizado y prepararás al paciente para su cirugía (colocación y sujeción). Además, durante la propia cirugía sabrás cómo colocar las vías y ayudarás al veterinario/a en todo momento. Finalmente, **te encargarás de la supervisión básica del paciente y conocerás cómo comprobar la reacción frente a la anestesia.**
- Aprenderás a realizar asistencias ambulatorias de calidad para una correcta **atención clínica en centros y hospitales veterinarios.**
- Sabrás llevar a cabo con eficacia distintos procedimientos especializados, tales como la **recogida de muestras biológicas animales, la realización de análisis de laboratorio, la asistencia en los procedimientos de imagen para el diagnóstico en centros veterinarios, etc.**
- Sabrás cómo proceder en caso de que surja **cualquier incidente relacionado con el bienestar de un animal**, aprendiendo los fundamentos básicos en primeros auxilios. Además, profundizarás en la seguridad y la autoprotección necesaria a la hora de llevar a cabo cualquier intervención con animales.

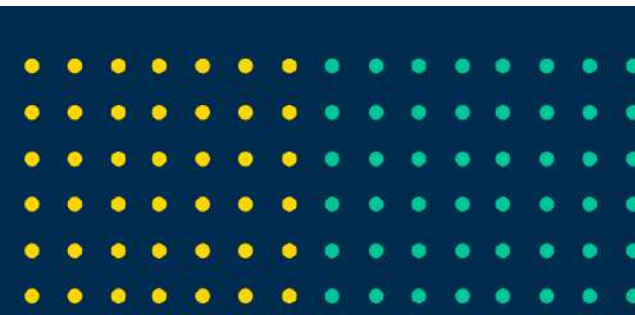

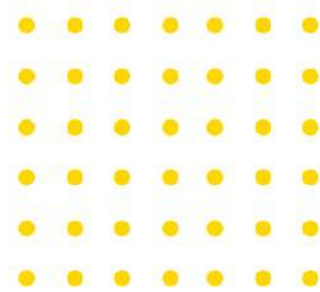

CURSO DE ASISTENCIA A LA ATENCIÓN CLÍNICA EN CENTROS VETERINARIOS

03. Ficha técnica

CURSO de Asistencia a la Atención Clínica en Centros Veterinarios (ATV)	
NÚMERO DE HORAS	660 horas
DURACIÓN	12 meses desde la fecha de matriculación
MODALIDAD	100% online y acceso inmediato
DIPLOMA	Válido a nivel curricular
¡MATRICÚLATE AQUÍ! https://animaliaformacion.com/cursos/curso-de-asistencia-a-la-atencion-clinica-en-centros-veterinarios-atv/	

04. Personas destinatarias

Este es el curso que necesitas si crees que ha llegado el momento de formarte para trabajar como **Auxiliar Técnico/a Veterinario/a (ATV)**. Como sabes, cada vez más personas reclaman servicios profesionales especializados para la correcta atención veterinaria de animales.

Con este Curso de ATV podrás trabajar realizando distintas funciones como **venta, recepción y hospitalización, laboratorio de análisis clínicos, consulta, quirófano y sala de rayos X.**

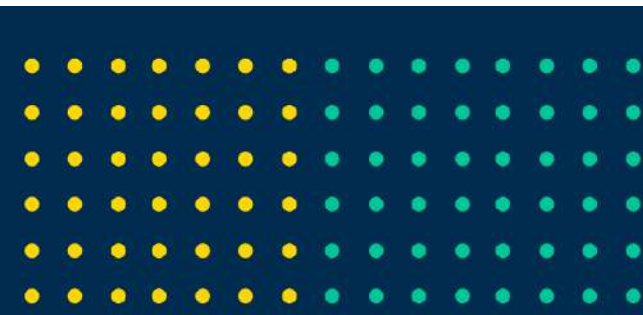

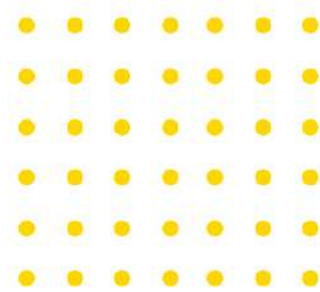

CURSO DE ASISTENCIA A LA ATENCIÓN CLÍNICA EN CENTROS VETERINARIOS

Como sabes, la atención veterinaria es actualmente un sector laboral en gran expansión. Con este curso podrás trabajar en diferentes espacios de atención clínica veterinaria, tales como clínicas, quirófanos, hospitales, radiodiagnóstico, laboratorio de análisis, tiendas de alimentación de animales, empresas farmacéuticas, etc. **Podrás trabajar en empresas del sector veterinario y en asociaciones de protección y bienestar animal.** Además, podrás trabajar en organismos o instituciones docentes e investigadoras: facultades de veterinaria, animalarios de centros de investigación, entre otros.

Como puedes ver, **las salidas laborales de un/a auxiliar de clínica veterinaria son muy numerosas.** Ten en cuenta que recientemente se ha regulado a nivel estatal esta profesión y cada vez hay más personas concienciadas de la necesidad de facilitarle a los animales una atención de calidad y especializada.

Este curso está dirigido a personas **mayores de 16 años**, sin requisitos académicos previos, que deseen formarse para el posterior desempeño de las labores de asistencia veterinaria en el ámbito de la clínica veterinaria u hospital veterinario.

Tanto si eres profesional del sector, como si eres amante de los animales... ¡Te estamos esperando!

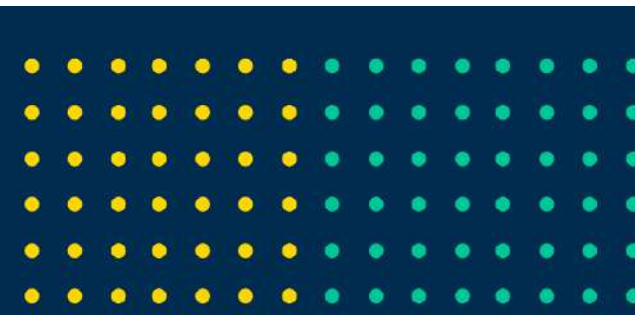

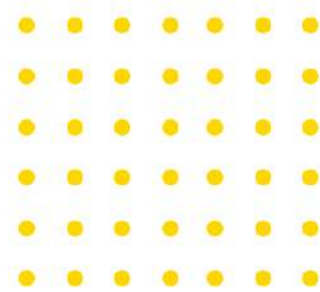

05. Contenidos

MÓDULO 1: Operaciones de atención al cliente, venta y administración en centros veterinarios

- 1.1. Atención y venta al cliente en centros veterinarios
- 1.2. Tratamiento de la información en el departamento de atención al cliente en centros veterinarios
- 1.3. Gestión y administración documental en centros veterinarios

MÓDULO 2: Análisis de laboratorio en muestras biológicas animales

- 2.1. Manipulación, procesamiento, conservación y transporte de muestras biológicas animales
- 2.2. Estudio de muestras animales de sangre, orina, heces y otros fluidos corporales
- 2.3. Procesamiento de muestras animales para su estudio anatómico-patológico
- 2.4. Prevención de riesgos laborales en el laboratorio de análisis de muestras animales

MÓDULO 3: Consulta clínica veterinaria

- 3.1. Anatomofisiología y patología de órganos y sistemas de los animales de compañía
- 3.2. Terapéutica en medicina veterinaria
- 3.3. Medicina preventiva veterinaria
- 3.4. Aspectos importantes a tener en cuenta en una consulta veterinaria
- 3.5. Convivencia social y tenencia de animales

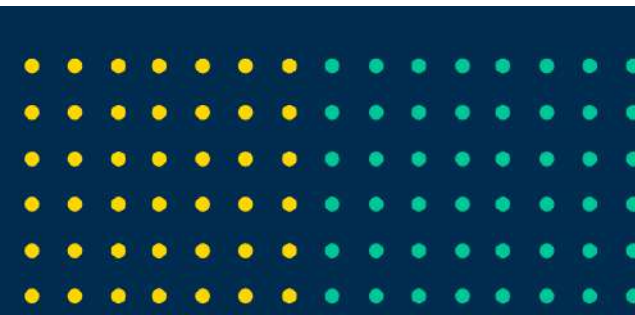

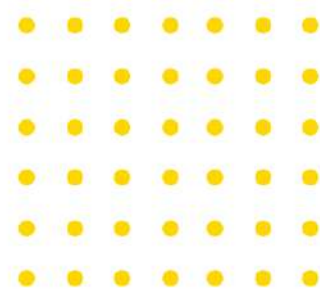

CURSO DE ASISTENCIA A LA ATENCIÓN CLÍNICA EN CENTROS VETERINARIOS

MÓDULO 4: Quirófano del centro veterinario

- 4.1. Heridas traumáticas o quirúrgicas, soluciones de continuidad y cicatrización
- 4.2. Asepsia, desinfección y esterilización
- 4.3. Material de quirófano veterinario
- 4.4. Anestesia y sedación en cirugía veterinaria
- 4.5. Anatomía topográfica de especies animales. anatomía aplicada
- 4.6. Situaciones de urgencia en el acto quirúrgico veterinario

MÓDULO 5: Hospitalización de animales

- 5.1. Área de hospitalización de animales
- 5.2. Características etológicas en función de la especie
- 5.3. Atención a animales hospitalizados en función de la especie y estado de salud
- 5.4. Nutrición y alimentación animal en función de la especie y estado de salud

MÓDULO 6: Procedimientos de imagen para el diagnóstico en veterinaria

- 6.1. Rayos X en centros veterinarios
- 6.2. Ecografía en centros veterinarios
- 6.3. Endoscopia en centros veterinarios

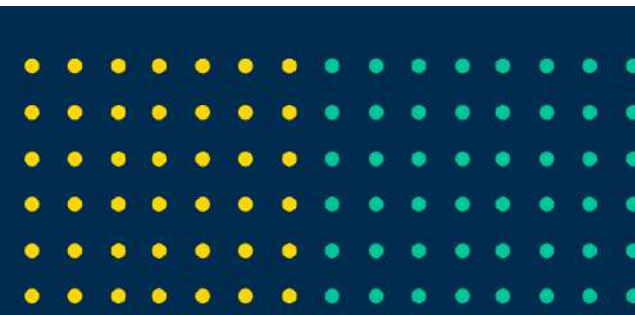

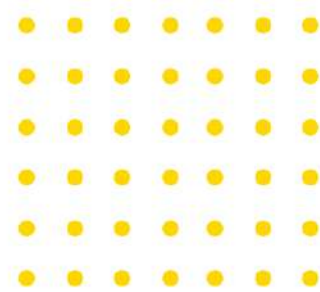

CURSO DE ASISTENCIA A LA ATENCIÓN CLÍNICA EN CENTROS VETERINARIOS

06. Funcionamiento del curso

A continuación, te describimos la dinámica de funcionamiento de este curso:

CÓMO FUNCIONA ESTE CURSO

 <p>A TU RITMO Desde el principio podrás avanzar a tu propio ritmo. No hay tiempos mínimos ni máximos de conexión. Puedes marcar tu ritmo de aprendizaje y en el horario que tú elijas. Conéctate y aprende desde cualquier lugar.</p>	 <p>PRÁCTICO Y 100% ONLINE Nuestra metodología es flexible, práctica y totalmente online. Podrás estudiar dónde y cuando quieras, con acceso al Campus Virtual disponible 24 horas. Tenemos un enfoque totalmente práctico para que puedas aplicar lo aprendido en tu día a día.</p>
 <p>MATERIALES DE ESTUDIO En cada Módulo encontrarás el Material del Alumno/a, el Material Complementario, el Test y una Actividad Práctica. El contenido Incluye diferentes recursos didácticos (material en PDF, vídeos, herramientas, dinámicas, etc.) que facilitarán tu aprendizaje.</p>	 <p>EVALUACIÓN Para superar esta acción formativa tendrás que aprobar los Test asociados a cada módulo y el Test Final. De forma opcional podrás realizar las Actividades Prácticas (voluntarias) de cada módulo que te permitirán desarrollar tus conocimientos y llevarlos a la práctica.</p>
 <p>TUTOR/A PERSONAL En todo momento tendrás a tu lado un/a tutor/a que te acompañará en todo este proceso formativo para que puedas preguntar todas tus dudas y ayudarte en todo lo necesites. Podrás comunicarte con tu tutor/a desde el propio Campus Virtual o email.</p>	 <p>DIPLOMA ACREDITATIVO Al finalizar este Curso podrás descargarte de forma inmediata tu diploma acreditativo expedido por Animalia Formación. Este diploma incluirá tus datos personales, los contenidos del curso y las horas de duración.</p>

- **A TU RITMO:** Desde el primer momento dispondrás de **acceso inmediato a todos los materiales didácticos del curso**, por lo que podrás avanzar a tu ritmo y en el horario que tú elijas.
- **PRÁCTICO Y 100% ONLINE:** Nuestra metodología es flexible, práctica y totalmente online. Podrás estudiar dónde y cuando quieras, con **acceso al Campus Virtual disponible las 24 horas del día**.

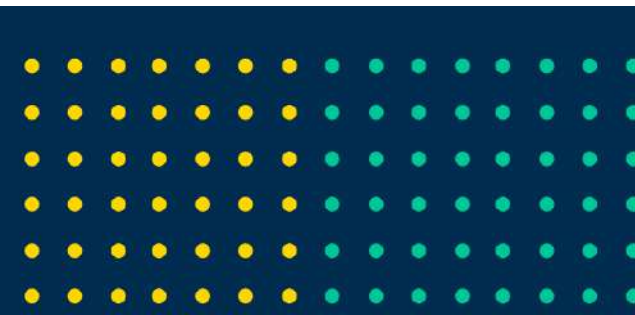

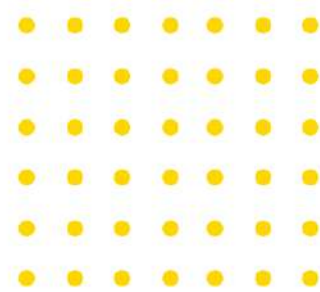

CURSO DE ASISTENCIA A LA ATENCIÓN CLÍNICA EN CENTROS VETERINARIOS

Tenemos un enfoque totalmente práctico para que puedas aplicar lo aprendido en tu día a día.

- **MATERIALES DE ESTUDIO:** El contenido de este curso **se desglosa en una serie de módulos formativos** que, a su vez, se dividen en diferentes temas. En cada módulo formativo encontrarás el material para el alumnado, varios exámenes tipo test y una serie de actividades prácticas. Además, el contenido incluye diferentes recursos didácticos, tales como material descargable en formato PDF, **material audiovisual elaborado por personas expertas y entidades de referencia en el sector**, etc., que facilitarán tu proceso de aprendizaje.
- **TUTOR/A PERSONAL:** En todo momento **tendrás a tu lado un/a tutor/a que te acompañará durante tu proceso formativo** para que puedas consultarle todas tus dudas y, así, ayudarte en todo lo que necesites. Podrás comunicarte con tu tutor/a desde la mensajería interna del propio Campus Virtual o vía e-mail.

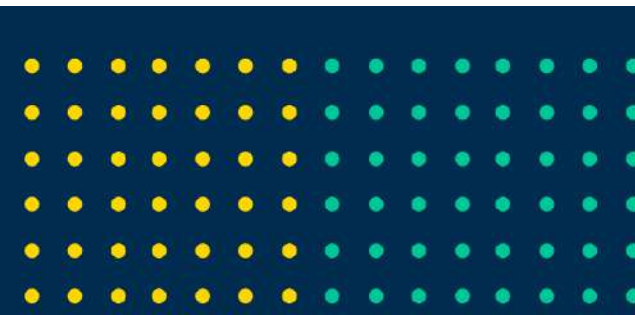

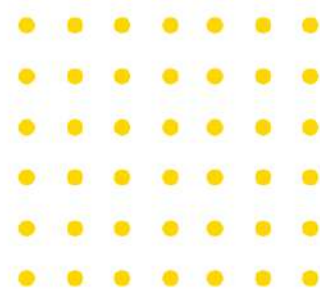

07. Metodología de aprendizaje

Tal y como te hemos explicado anteriormente, **la metodología del Curso de Asistencia a la Atención Clínica en Centros Veterinarios (ATV) se caracteriza por ser flexible, práctica y 100% online.**



FORMACIÓN ESPECIALIZADA

Desarrolla conocimientos específicos e interdisciplinarios



ACCESO MULTIPLATAFORMA

Aprende desde tu Pc, tablet o smartphone



APUNTES EN FORMATO PDF

Materiales para imprimirlos si lo deseas



MATERIAL COMPLEMENTARIO DESCARGABLE

Descarga todo el contenido para ampliar tu información



EXÁMENES TIPO TEST (OBLIGATORIOS)

Pruebas ágiles y objetivas para evaluarte



ACTIVIDADES PRÁCTICAS (OPTATIVAS)

Para que pongas en práctica lo aprendido



VÍDEOS Y CONTENIDOS MULTIMEDIA

Para hacer que el contenido sea más ameno



TUTOR/A PERSONAL

Para resolver todas tus dudas

Además, esta acción formativa se desarrolla a través de la plataforma de teleformación que desde **Animalia Formación** hemos desarrollado para la adecuada impartición de este curso. Podrás **acceder a nuestro Campus Virtual en cualquier momento del día** para descargar el material didáctico que conforma el curso, visualizar contenido audiovisual de calidad, plantear dudas y consultas a tu tutor/a, o entregar las actividades prácticas que hayas realizado.

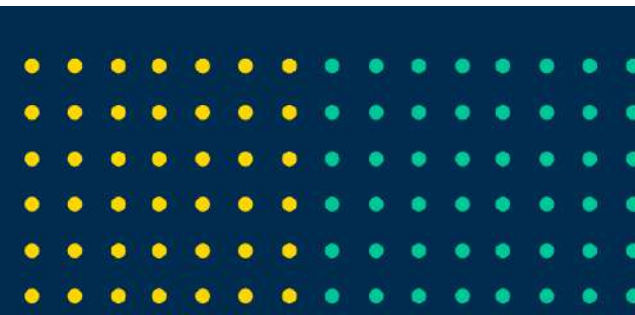

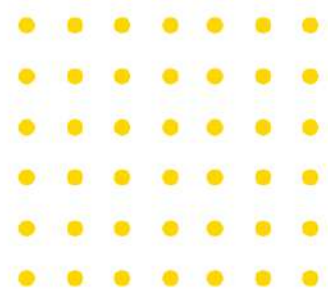

CURSO DE ASISTENCIA A LA ATENCIÓN CLÍNICA EN CENTROS VETERINARIOS

¡Te mostramos todo lo que incluye este Curso de Asistencia a la Atención Clínica en Centros Veterinarios (ATV)!

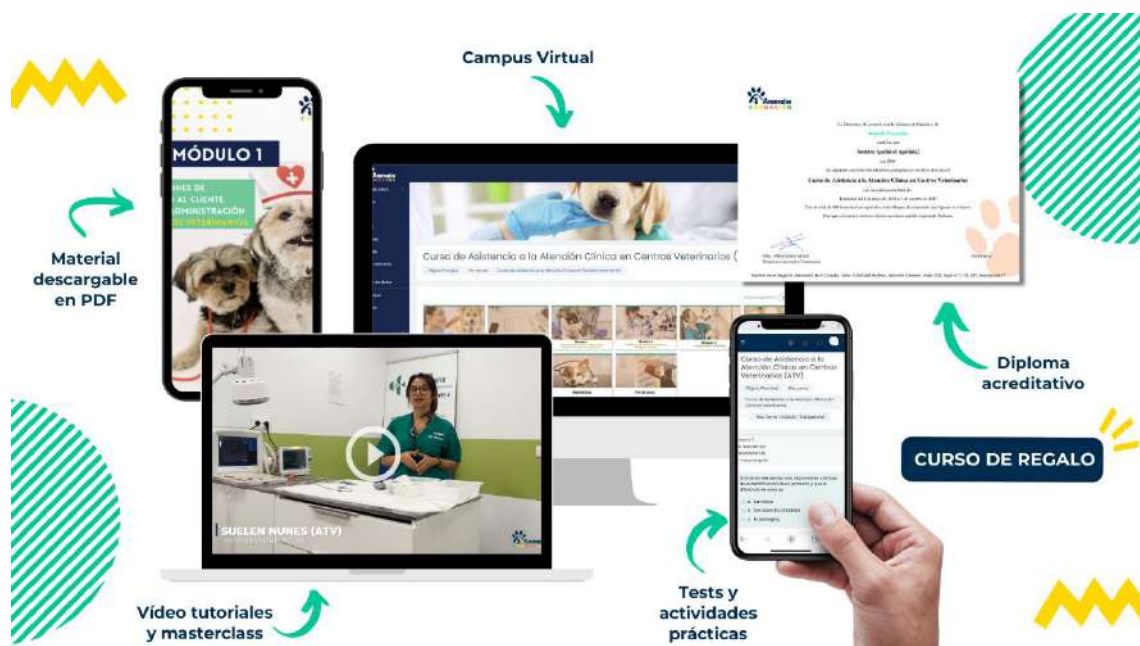

Además, durante el transcurso de esta acción formativa encontrarás **material audiovisual de calidad grabado por profesionales en activo** especializados en la materia a tratar:

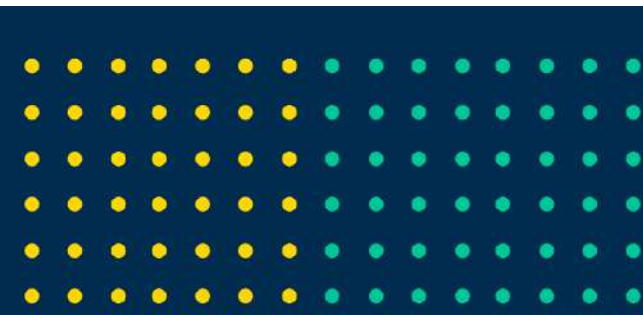

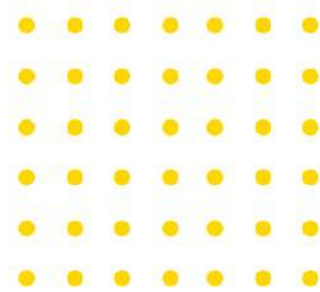

CURSO DE ASISTENCIA A LA ATENCIÓN CLÍNICA EN CENTROS VETERINARIOS



SUELEN NÚÑEZ

Auxiliar Técnica Veterinaria (ATV)
en Hospital Veterinario 4 de Octubre

MASTERCLASS: *El día a día profesional de una Auxiliar Técnica Veterinaria en un Hospital Veterinario.*



EVA MORRAL

Auxiliar Técnica Veterinaria (ATV)
en Hospital Veterinario 4 de Octubre

ANIMALIA CLIP: *Consejos y tips profesionales para Iniciar como ATV.*



08. Titulación obtenida

Al finalizar el **Curso de Asistencia a la Atención Clínica en Centros Veterinarios** recibirás un certificado con plena validez profesional y curricular, el cual contará con un **Código Seguro de Verificación (CSV) y un Código QR**, acorde al Reglamento Europeo UE 910/2014 utilizado para identificar documentos electrónicos y verificar su autenticidad.

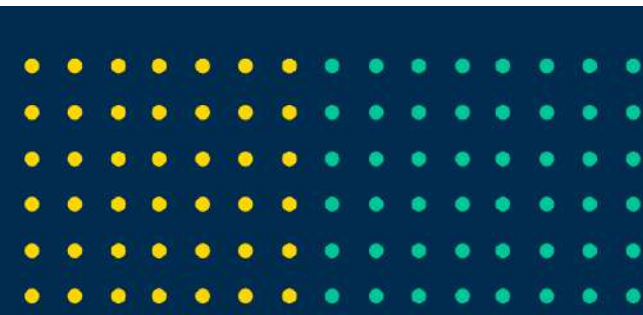

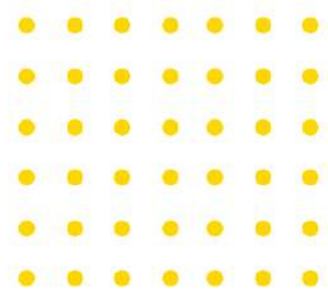

CURSO DE ASISTENCIA A LA ATENCIÓN CLÍNICA EN CENTROS VETERINARIOS





La Directora, de acuerdo con la Jefatura de Estudios, de **Animalia Formación** certifica que **Nombre Apellido1 Apellido2** con DNI **_____** ha superado con éxito los objetivos pedagógicos establecidos para el **Curso de Asistencia a la Atención Clínica en Centros Veterinarios** con la calificación final de: **_____** Realizado del 1 de mayo de 2022 al 1 de octubre de 2022. Con un total de 660 horas lectivas repartidas en los bloques de contenidos que figuran en el dorso. Para que así conste y surta los efectos oportunos expido el presente Diploma.

Fdo.:  Alba Pardo Servía
Directora Animalia Formación

Alumno/a **_____**

Inserta en el Registro Mercantil de A Coruña, Tomo 3.564 del Archivo, Sección General, Folio 200, Hoja nº C-55.587, inscripción 1ª

Modalidad: Online - Horas de formación: 660 horas
Programa formativo:

MÓDULO 1: Operaciones de atención al cliente, venta y administración en centros veterinarios

- 1.1. Atención y venta al cliente en centros veterinarios
- 1.2. Tratamiento de la información en el departamento de atención al cliente en centros veterinarios
- 1.3. Gestión y administración documental en centros veterinarios

MÓDULO 2: Análisis de laboratorio en muestras biológicas animales

- 2.1. Manipulación, procesamiento, conservación y transporte de muestras biológicas animales
- 2.2. Estado de muestra animal de sangre, orina, heces y otros fluidos corporales
- 2.3. Procesamiento de muestras animales para su estudio anatómico-patológico
- 2.4. Prevención de riesgos laborales en el laboratorio de análisis de muestras animales

MÓDULO 3: Casos clínicos veterinarios

- 3.1. Anamnesis, historia y patología de perros y sistema de los animales de compañía
- 3.2. Terapias en medicina veterinaria
- 3.3. Medicina preventiva veterinaria
- 3.4. Convivencia social y tenencia de animales
- 3.5. Características y dirección de material de una consulta veterinaria
- 3.6. Técnicas de exploración del animal
- 3.7. Técnicas de contención de animales
- 3.8. Entrenamiento de animales

MÓDULO 4: Quirófano del centro veterinario

- 4.1. Técnicas quirúrgicas o quirórgicas, soluciones de continuidad y cicatrización
- 4.2. Anestesia, analgesia y sedación
- 4.3. Material de quirófano veterinario
- 4.4. Anestesia y sedación en cirugía veterinaria
- 4.5. Anestesia respiratoria de especies animales, sustrato aplicado
- 4.6. Simuladores de urgencia en el acto quirúrgico veterinario
- 4.7. Resúmenes biofarmacos del centro veterinario

MÓDULO 5: Hospitalización de animales

- 5.1. Área de hospitalización de animales
- 5.2. Características codificadas en función de la especie
- 5.3. Atención a animales hospitalizados en función de la especie y estado de salud
- 5.4. Nutrición y alimentación animal en función de la especie y estado de salud

MÓDULO 6: Procedimientos de imagen para el diagnóstico en veterinaria

- 6.1. Rayos X en centros veterinarios
- 6.2. Ecografía en centros veterinarios
- 6.3. Endoscopia en centros veterinarios

Fdo.:  Alba Pardo Servía
Directora Animalia Formación

Inserta en el Registro Mercantil de A Coruña, Tomo 3.564 del Archivo, Sección General, Folio 200, Hoja nº C-55.587, inscripción 1ª

El presente Diploma de formación ha sido expedido de conformidad con las normas académicas establecidas por el Consejo de Dirección de Animalia Formación, quedando registrado según la normativa vigente.

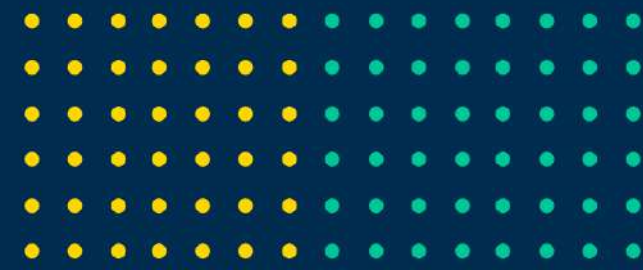

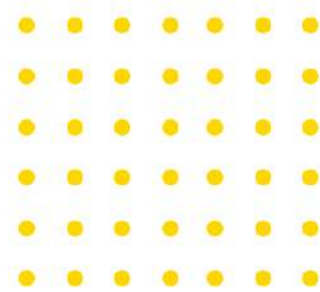

09. Prácticas formativas presenciales

Una vez superado el **Curso de Asistencia a la Atención Clínica en Centros Veterinarios** podrás solicitar, si así lo deseas, la realización de **prácticas formativas presenciales en una empresa**, lo que te permitirá tener tu primer contacto profesional con el mundo del adiestramiento de base y la educación canina.

La gestión de las prácticas por parte del equipo de Animalia Formación tiene **un coste adicional de 200€**, pero puedes ahorrártelo si eres tú quien encuentra un centro de prácticas que te acoja como alumno/a.

10. Curso de regalo

Con la matrícula en este **Curso de Asistencia a la Atención Clínica en Centros Veterinarios** te regalaremos una acción formativa adicional: el **Curso de Dietética y Nutrición Animal**, con un total de 100 horas.

Este curso tiene un valor de 150€. Gracias a nuestra promoción actual, recibirás acceso a dicha acción formativa (Campus Virtual, contenidos, tutorías y diploma) de forma totalmente **GRATUITA**.

¡Échale un ojo! <https://animaliaformacion.com/cursos/curso-de-dietetica-y-alimentacion-animal/>

¡Deja tu huella con Animalia Formación!

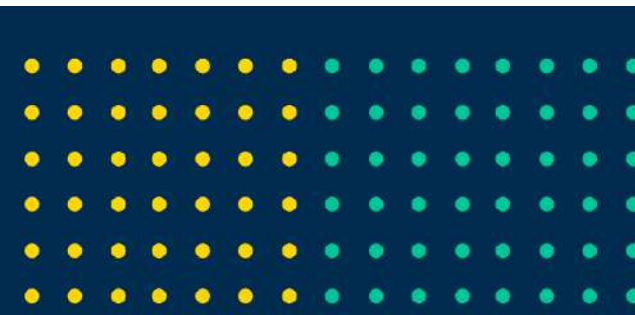



WWW.ANIMALIAFORMACION.COM

INFO@ANIMALIAFORMACION.COM